

# Korte instructie voor het installeren en registreren van een EPLAN studentenlicentie

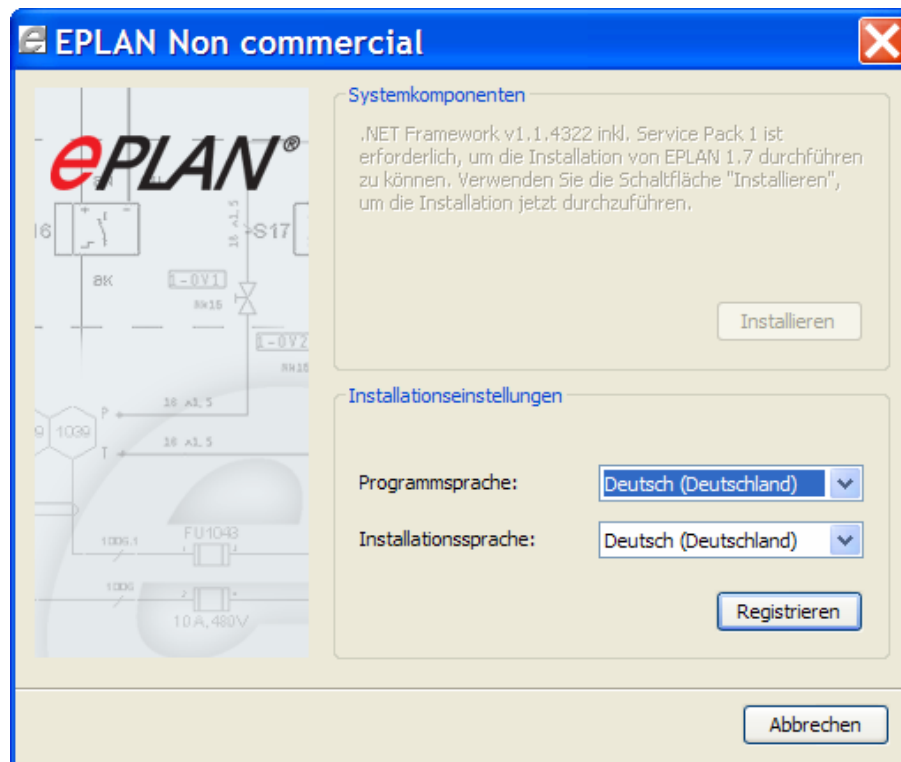

1. Start „setup.exe“.
2. Voer de Net Framework- Installation door. Wanneer u een correcte versie reeds heeft geïnstalleerd, blijft de keus inactief.
3. Kies nu **Registreren**:



4. Kies vervolgens als eerste **Licentie verlenen**. Voor het verlenen van de licentie is bestaande internetverbinding noodzakelijk!



# Korte instructie voor het installeren en registreren van een EPLAN studentenlicentie



5. Voer in het EPLAN Registratieportaal uw gegevens in:

**Registrierung EPLAN Education**

Vielen Dank für Ihr Interesse an der Version EPLAN Education. Für die Registrierung füllen Sie bitte alle Felder aus! Bei Fragen / Problemen wenden Sie sich bitte an [webmaster@eplan.de](mailto:webmaster@eplan.de).

Hinweis: Der Lizenzierungsschlüssel wird Ihnen während der Installation an die bei der Registrierung eingegebene E-Mail Adresse geschickt. Sollten Sie zu diesem Zeitpunkt über keinen Internet-Zugang verfügen, so können Sie sich zu einem späteren Zeitpunkt per Internet registrieren, in dem Sie das Programm "Setup.exe" erneut aufrufen. Den Lizenzierungsschlüssel erhalten Sie dann via E-Mail. Diesen können Sie beim ersten Programmstart über die Schaltfläche "Lizenzieren" eingeben!

Anrede: Herr \*  
Titel: MR  
Vorname: Sarvananthan \*  
Nachname: Ragavan \*  
Straße: An der alten Ziegelei \*  
PLZ: \*  
Ort: \*  
Land: Bitte wählen Sie Ihr Land aus \*  
E-Mail: \*  
E-Mail (bestätigen): \*  
Name des Lehrinstitutes: \*  
Studiengang: \*  
Dauer des Studiengangs: \*  
Zukünftiger Berufswunsch: \*  
Nummer des Studentenausweises: \*  
Wie sind Sie auf diese Version aufmerksam geworden: Empfehlung durch EPLAN Vertretung \*

© 2002-2006 EPLAN Software & Service. Alle Rechte vorbehalten.

En na enkele seconden ontvangt u per e-mail uw licentie:

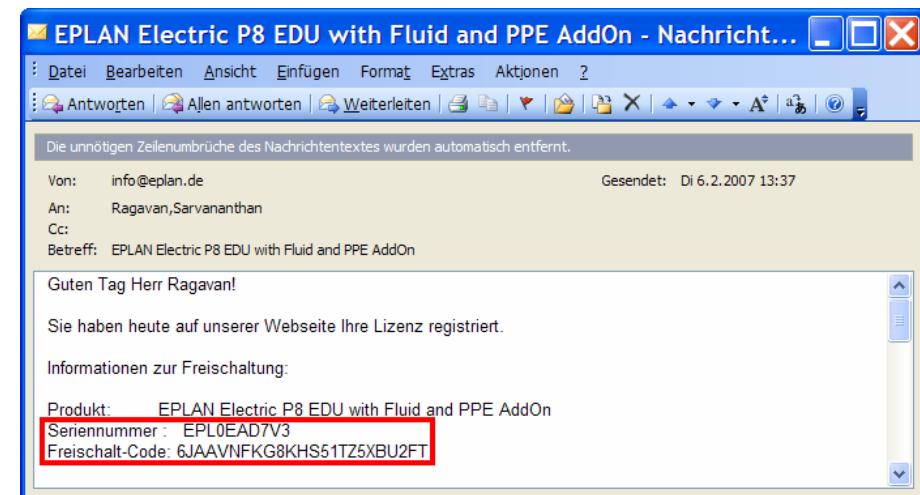

# Korte instructie voor het installeren en registreren van een EPLAN studentenlicentie



6. Voer de **Installatie** door:



7. Start nu het programma met het icoon op uw desktop.

Kies vervolgens **De Licentie via een vrijeschakelcode ingeven** uit:



8. In de dialoog voor het verlenen van een licentie dient u de vrijeschakeling (uit de e-mial) in te voeren:

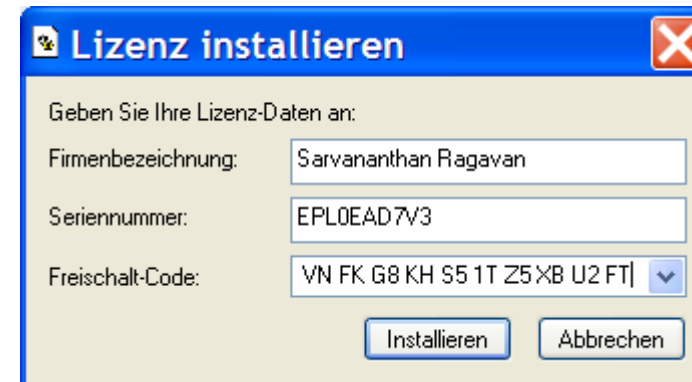

Het verlenen van de licentie is nu succesvol afgesloten.

## Korte instructie voor het installeren en registreren van een EPLAN studentenlicentie



---

9. Start de software met het icoon op uw desktop.